Sion 2012: La Bretagne

Al Terre Native

Bat 121 parc de loisirs de la forêt de Haye

54840 Velaine en Haye

Port : 06.60.42.79.01

<http://www.alterrenative.net/>



Prenez notes des dates dès à présent concernant les inscriptions:

- gratuite pour les ateliers pédagogiques céramiques pour les centres aérés et tout public **du 09 au 13 juillet 2012**
- 75€ pour le Marché de Potiers **du 07 au 08 juillet 2012**
- gratuite pour l'installation Land Art "contemporain" sur un mois. **du 07 au 31 juillet 2012**

Le centre Al Terre Native, est nommé organisateur des chemins de la céramique de Sion.



Photo Daniel Zed céramiques Isabelle Daucourt

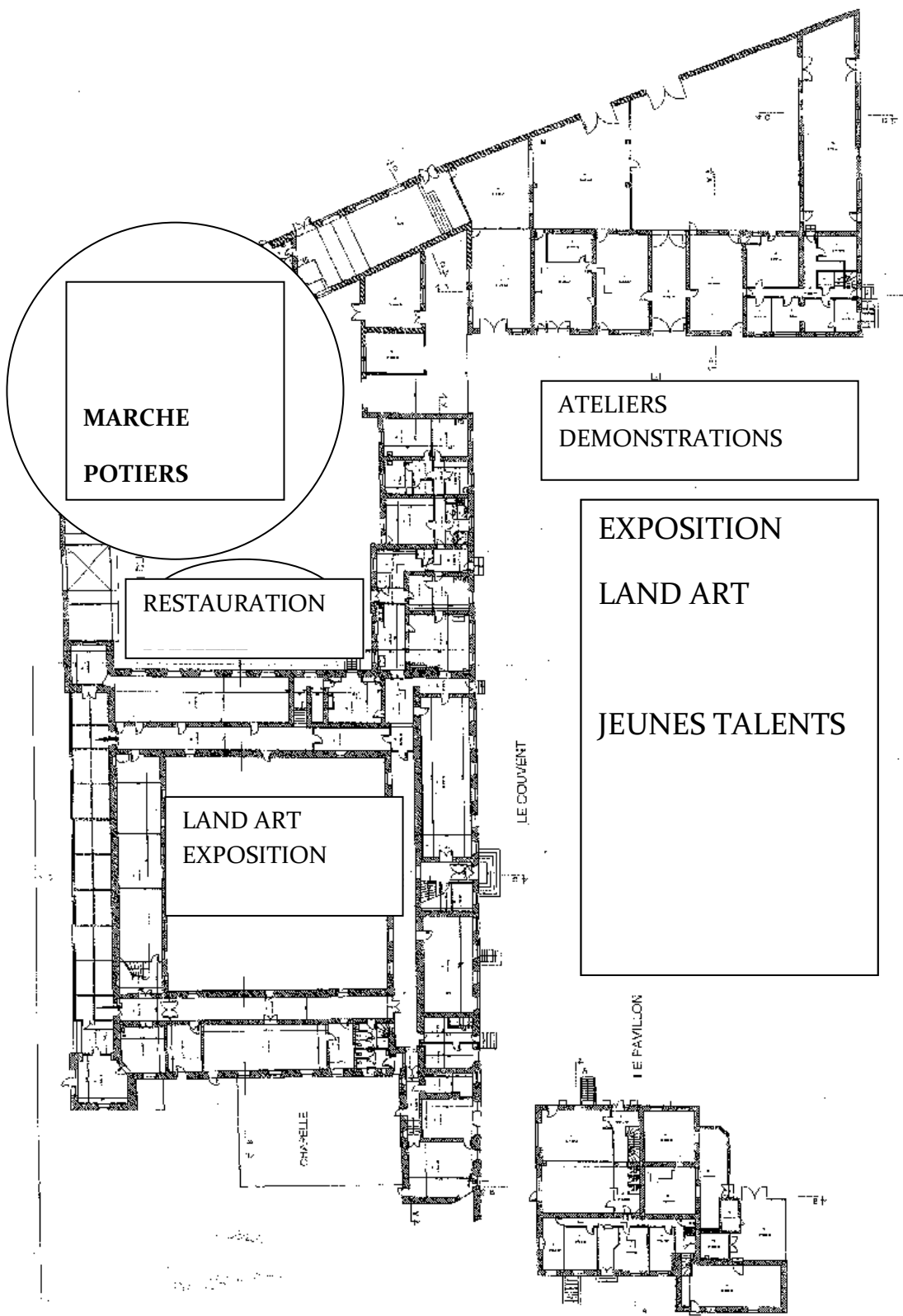

PLAN D'ASSEMBLAGE COUVENT
 FERME ET PAVILLON RDC
 L0404H1_04100403
 DATE : Mars 2004
 0104 COUVENT_RDC_041_2007.rvt

RESTRUCTURATION DU
 SITE DE SION ET DE SON
 COUVENT

CONSEIL GENERAL DE
 MEURTHE ET MOSELLE
 NANCY

ARCANNE 15 rue Beethoven 67000 STRASBOURG
 TEL/FAX : 03 88 60 73 73
 e-mail : arcanne.mv@wanadoo.fr
 02.88.60.73.73 - 25, rue de la Reine Thérèse B.P. 13

Marie-Françoise Vimpeire
 Architecte DPLG

Fiche de présentation

Nom de l'événement :	Chemin de la céramique à Sion 2012	
Lieu et date de réalisation :	du 07 et 08 juillet 2012 pour le marché de potiers du 07 au 31 juillet 2011 pour l'exposition Land Art " Contemporain » Invité d'Honneur La Bretagne.	
Objectif et public visé :	Promouvoir les céramistes et le site de Sion. Tout public.	
Exposants attendus :	Nombre des exposants céramistes: 60	
Organisateur de l'événement :	Céline Laurent Desor	
Contact organisateur sde l'événement	<u>Nom, prénom</u> : Laurent Desor Céline <u>Téléphone</u> : 03 83 23 55 31 ou 06 60 42 79 01 <u>Mail</u> : celinelaurentceram@yahoo.fr	
Dates, Horaire d'ouverture au public :	Marché: du 07 au 08 juillet Expo land art du 07 au 31 juillet	De 9h à 21h
Date et horaires du montage :	Vendredi 06 juillet de 17h à 20h et le 07 juillet à partir de 8h	
Date et horaires du démontage :	Dimanche 08 juillet 19h	
Accès pour montage et démontage	Accès voiture et parking	
Emplacement	chapiteau à apporter	
Cotisation exposants	75 € stand	
Entrées (prix)	0€	
Inauguration, jour et heure	Samedi 07 juillet 11h	
Animations	Démonstrations jarres à la corde, tour à pied, sculpture, four papier, émaillage et raku, four à bois	
Possibilités repas	Sur inscription	

Pour tout renseignement : Céline Laurent Desor

celinelaurentceram@yahoo.fr



Chemin de la Céramique 2012

Site de Sion

13 rue Notre Dame 54330 SAXON-SION

Du 07 au 08 juillet 2012 pour le marché

Du 07 au 31 juillet pour l'exposition "contemporaine"

Invité d'Honneur La Bretagne

Nom ou Raison Sociale de l'exposant :

.....

Personne à contacter :

.....

Adresse :

.....

Code Postal :

Ville :

Adresse mail :@.....

Téléphone fixe :

Portable :

Fax :

N° SIRET : Fournir le justificatif

.....

Attestation d'assurance professionnelle à fournir

Secteur d'activité de l'exposant « Marché » :

Céramique		Sculpture		Luminaires	
Bijouterie		vaisselle		Objets décoratifs	
fantaisie		jardin			
Art de la table		Mobilier céramique			
poterie		décorations			

Secteur d'activité de l'exposant « Land Art » :

Céramique		Sculpture		Luminaires	
Bijouterie		vaisselle		Objets décoratifs	
fantaisie		jardin			
Art de la table		Mobilier céramique			
poterie		décorations			

Veillez compléter ce qui suit avec précision :

La nature de votre activité sur le site et le nombre de pièces exposées

Descriptif de votre installation land art ou de l'exposition sous votre stand

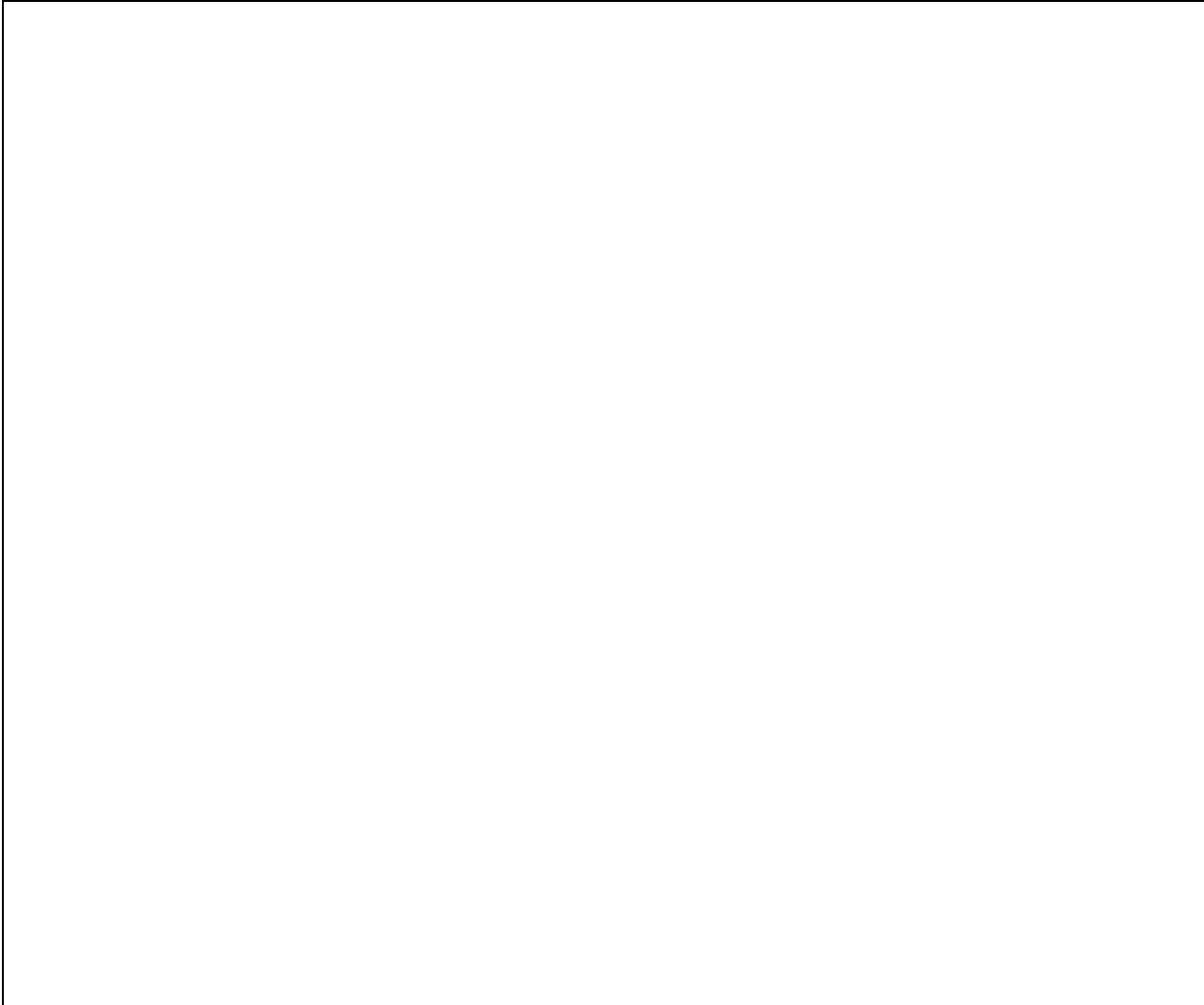

Texte présentant l'artisan

A large, empty rectangular box with a thin black border, occupying the lower half of the page. It is currently blank.



- 2 photos produits en fichiers pdf ou jpeg (libre de droit)

Retour Inscription :
Document complété avec justificatifs
" accompagné du règlement intérieur" (copie à conserver par l'expéditeur)
à retourner à:
Al terre native
bat 121 parc de loisirs de la forêt de Haye
54840 Velaine en Haye

Exposant :

fait à:
.....

Le
.....

Cachet et signature précédée de la mention
lue et approuvée